







COMUNE DI TADASUNI

PROVINCIA DI ORISTANO

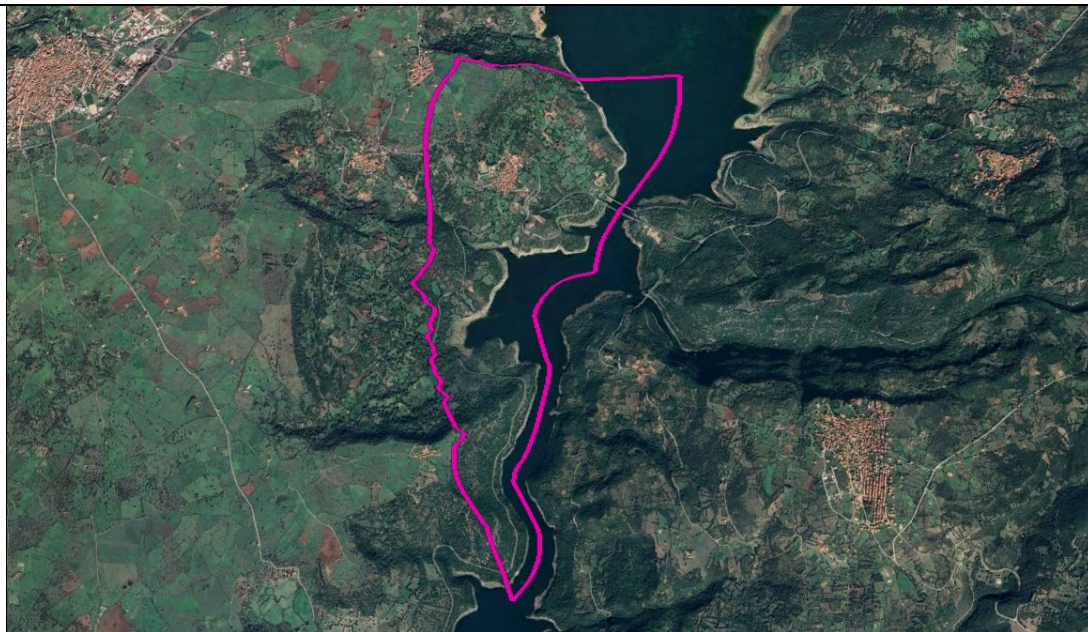
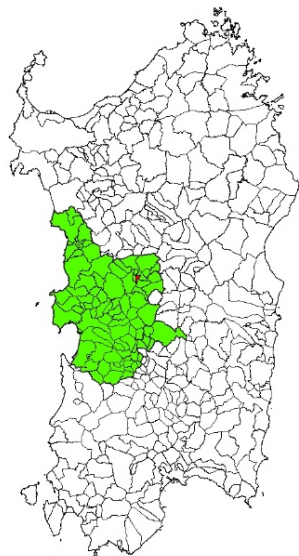
Via San Michele, 09080, Tadasuni (OR)

STUDIO DI ASSETTO IDROGEOLOGICO – IN CONFORMITÀ AGLI ARTICOLI 8 E 37 DELLE NTA DEL PAI

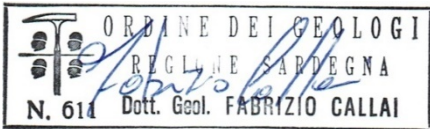

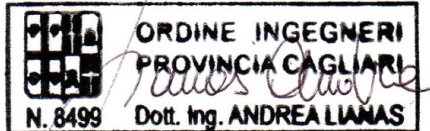
SOCIETÀ INCARICATA	PROFESSIONISTI	COMMITTENTE
 SEDE OPERATIVA: VIA MICHELANGELO N.17/C, 09023, MONASTIR (SU) TEL. 070-4619002 INFO@GEOLOGIKA.EU - GEOLOGIKA@PEC.IT GEOLOGIKA srls S.L. Via Cuba 20 09038 Serramanna (SU) S.OP. Via Michelangelo 17/C Monastir (SU) Tel. 348 5425302 - 328 1699466 CF/P.IVA 03612320923	GEOL. FABRIZIO CALLAI  GEOL. FABIO FANELLI  ING. ANDREA LIANAS  COLLABORATORI: DOTT. MARCO COSTA	COMUNE DI TADASUNI VIA SAN MICHELE SNC, 09080, TADASUNI (OR) RESPONSABILE DEL SERVIZIO TECNICO GEOM. GRAZIANO PIRAS

ELABORATO	TITOLO ELABORATO				
1024-EEL-01-2-GEO	ELENCO ELABORATI – STUDIO GEOMORFOLOGICO				
2	INTEGRAZIONI	18.03.2025	FANELLI F. COSTA M.	LIANAS A. FANELLI F.	CALLAI F.
1	INTEGRAZIONI	23.10.2024	FANELLI F. COSTA M.	LIANAS A. FANELLI F.	CALLAI F.
0	PRIMA EMISSIONE	05.06.2024	FANELLI F. COSTA M.	LIANAS A. FANELLI F.	CALLAI F.
REV	DESCRIZIONE	DATA	REDATTO	VERIFICATO	APPROVATO

INDICE

1	GENERALITÀ	3
2	ELENCO ELABORATI	4

1 GENERALITÀ

Il COMUNE DI TADASUNI, nell'ambito della "REDAZIONE DEL PIANO URBANISTICO COMUNALE IN ADEGUAMENTO AL PPR E AL PAI", ha affidato, con la Determina n. 43 del 06.05.2024, alla società GEOLOGIKA S.R.L.S., con sede legale in Via Cuba 20 a Serramanna e sede operativa in Via Michelangelo 17/C a Monastir, P. IVA 03612320923, l'incarico professionale per la predisposizione dello **"STUDIO DI ASSETTO IDROGEOLOGICO AI SENSI DELL'ART. 8, COMMA 2 E 2-BIS, NONCHÉ DELL'ART. 37 COMMA 3 DELLE NORME TECNICHE DI ATTUAZIONE DEL PAI"**.

Lo studio di assetto idrogeologico è accompagnato dalla **"REVISIONE DEL RETICOLO IDROGRAFICO AI SENSI DELL'ART. 30 TER DELLE NORME TECNICHE DI ATTUAZIONE DEL PAI"**.

Il presente documento, **ELENCO ELABORATI – STUDIO GEOMORFOLOGICO**, riporta in maniera schematica l'elenco di tutti gli elaborati descrittivi, grafici e digitali, identificati attraverso un codice ed un titolo specifico e che compongono lo studio proposto.

2 ELENCO ELABORATI

N.	CODICE ELABORATO	TITOLO ELABORATO
ELABORATI DESCRITTIVI		
1	1024-EEL-01-2-GEO	ELENCO ELABORATI – STUDIO GEOMORFOLOGICO
2	1024-RIF-02-2-GEO	RELAZIONE ILLUSTRATIVA – STUDIO GEOMORFOLOGICO
3	1024-SCM-03-1-GEO	SCHEDE DEGLI INTERVENTI DI MITIGAZIONE DEL RISCHIO FRANA
ELABORATI GRAFICI		
4	1024-CIT-04-0-GEO	INQUADRAMENTO TERRITORIALE DELL'AREA IN STUDIO
5	1024-CPV-05-0-GEO	CARTA DELLA PERICOLOSITÀ DA FRANA VIGENTE
6	1024-CDA-06-0-GEO	CARTA DELLE ACCLIVITÀ
7	1024-GEO-07-0-GEO	CARTA GEOLITOLOGICA
8	1024-UDS-08-0-GEO	CARTA DELL'USO DEL SUOLO
9	1024-CGM-09-2-GEO	CARTA GEOMORFOLOGICA E DEI FENOMENI FRANOSI
10	1024-CIP-10-0-GEO	CARTA DELL'INSTABILITÀ POTENZIALE DEI VERSANTI
11	1024-CPF-11-2-GEO	CARTA DELLA PERICOLOSITÀ DA FRANA DERIVANTE DALLO STUDIO PROPOSTO
12	1024-CPC-12-2-GEO	CARTA DELLA PERICOLOSITÀ DA FRANA DERIVANTE DALLO STUDIO PROPOSTO – CENTRO ABITATO
13	1024-CDP-13-1-GEO	CARTA DEL DANNO POTENZIALE DERIVANTE DALLO STUDIO PROPOSTO
14	1024-CRF-14-2-GEO	CARTA DEL RISCHIO DA FRANA DERIVANTE DALLO STUDIO PROPOSTO
15	1024-CRC-15-2-GEO	CARTA DEL RISCHIO DA FRANA DERIVANTE DALLO STUDIO PROPOSTO – CENTRO ABITATO
ELABORATI DIGITALI		
11	1024-CPF-11-2-GEO	HG_PAI_TADASUNI_REV02
13	1024-CDP-13-1-GEO	DP_PAI_TADASUNI_REV01
14	1024-CRF-14-2-GEO	Rg_PAI_TADASUNI_REV02